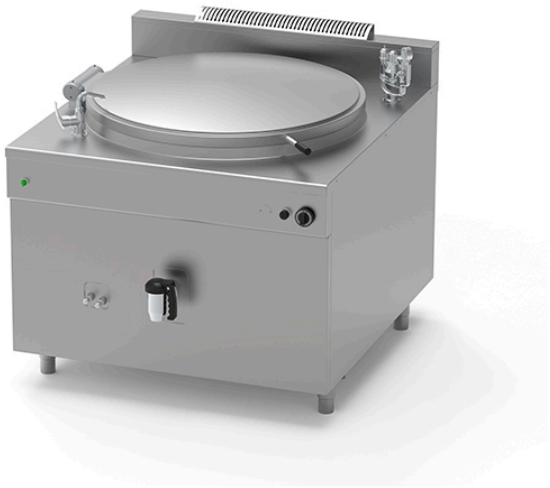

MARMITA A GÁS DE 300 L COM AUTOCLAVE, AQUECIMENTO INDIRETO

PQF.IG-300/A

Ref: 1115.824.007
Icos

Ignição através de piezoelétrico manual e chama piloto.

Aquecimento através de queimadores tubulares de alto rendimento em aço inoxidável AISI 304.

Grelha de ventilação.

Conjunto de injetores para vários tipos de gás.

Controlo do nível de água na dupla parede com torneiras máximo/mínimo.

Enchimento automático de água. **(É obrigatório a ligação a um sistema de filtragem de água).**

Controlo de pressão na dupla parede através de válvula de segurança calibrada a 0.5 bar, válvula de depressão e manómetro (somente na versão a gas indireto com dupla parede).

CARACTERÍSTICAS	
Dimensões (LPA)	1200x1270x900 mm
Potência	48 kW
Alimentação	Gás
Capacidade	300 l
Dimensões cuba	Ø 960x500 mm
Autoclave	sim